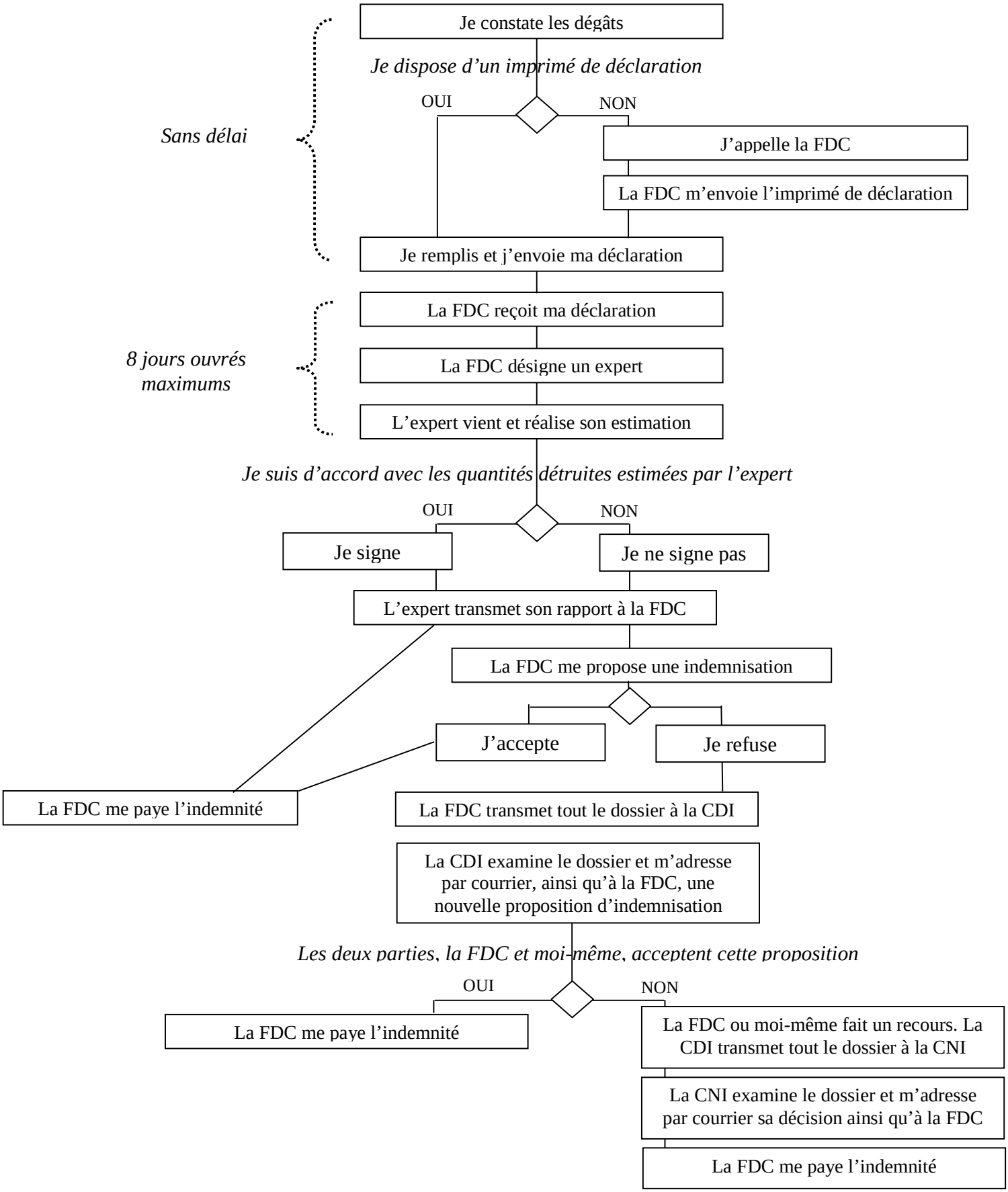Procédure amiable simplifiée d'indemnisation des dégâts